

**Spring Late Entry am 23. und 24. Juli 2020
des RFV Südlohn-Oeding e.V. auf der
Reitanlage: Sportpferde Gierlich, Hessenspoor 2, 46414 Rhede**

Zeit Nr. Prüfungen Teiln. St. B. Richt.

Donnerstag den 23. 07. 2020

Zur Platzierung erwarten wir die an 1.-3. Stelle platzierten Teilnehmer

Meldeschuß für alle Prüfungen ist am Mittwoch 18.00 Uhr per mail an to@horsenet.de Kennwort Gierlich

08,00	01.1+2	Springpferdeprüfung	Kl. A*	4-6j	52	R	1/3-4
10,15	02.1+2	Springpferdeprüfung	Kl. A**	4-6j	62	T	3/4-1
12,30	03.1	Springpferdeprüfung	Kl. L	5-7j 7j unpla.	50	N	1/4-3
14,30	06.2	Springprüfung	Kl. L	ab 417 RLP	35	T	3/1-4
16,00	06.1	Springprüfung	Kl. L	bis 416 RLP	34	T	4/3-1
18,00	08.1	Gleichzeitig Qualifikation: Eggersmann Junior Cup 2020 Stil-Springen	Kl. M*		39	K	1/4-3

Freitag den 24. 07. 2020

Zur Platzierung erwarten wir die an 1.-3. Stelle platzierten Teilnehmer

Meldeschuß für alle Prüfungen ist am Donnerstag 18.00 Uhr unter 0175 4646 455

08,00	07.1	Springprüfung	Kl. M*	bis 2400 RLP	33	A	1/2-3
09,30	07.2	Springprüfung	Kl. M*	ab 2401 RLP	34	A	3/1-2
11,15	09.1	Punktespringprüfung	Kl. M**	mit 1 Joker	57	U	2/3-1
13,30	10.1	Großer Preis der SWS Farm Texas und Sportpferde Gierlich Springprüfung	Kl. S*		34	G	2/1-3
15,00	04.1	Stilspringprüfung	Kl. A*		45	X	3/1-2
17,00	05.1	Springprüfung	Kl. A**		44	J	2/3-1

Richter: 1 W. Schemmink 2 P. Holtgräve Fr 3 H. Schmerling 4 H. Messing Do

Parcourschef: Melanie Pierzina Michael Erkner
Tierarzt: Till Neuhaus

San.-Dienst H. Bütterhoff

Tefonische Meldung: An den Turniertagen

Tel. 0175 46 46 445

Turnierorganisation B. Hessling 46414 Rhede Oststr. 19 Tel. 0 28 72 / 980 791

Navi – Adresse: Hessenspoor 2-4 46414 Rhede

Wir wünschen Euch eine gute Anreise und

Viel Erfolg auf unserem II. Late Entry

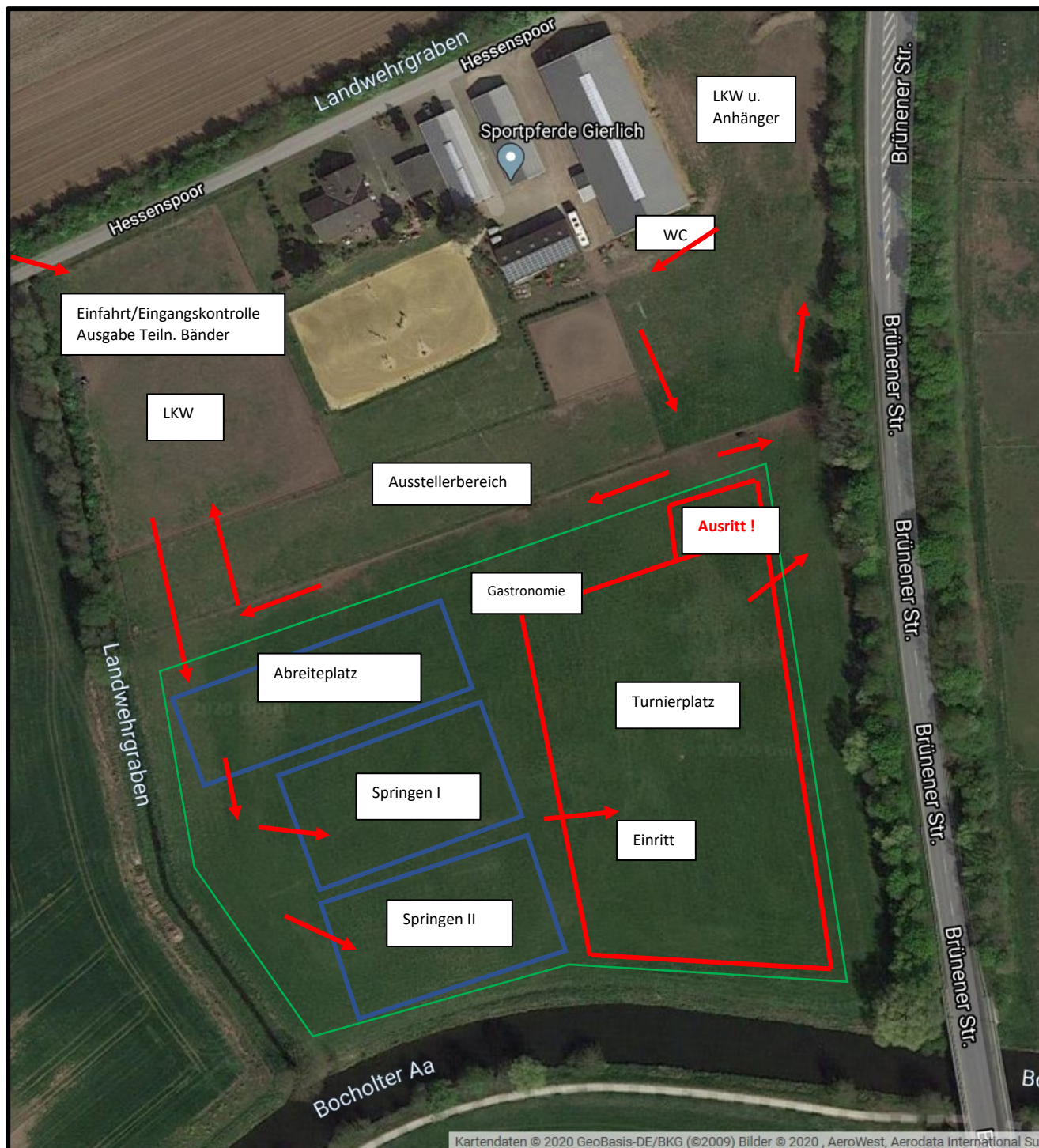

Pro Reiter nur 1 Begleitperson/Pfleger erlaubt. (ab 3 startenden Pferde - an einem Tag - pro Reiter ein zweiter Helfer erlaubt).

Den ausgefüllten Anwesenheitsnachweis hat jeder Reiter – **für jeden Tag** – für sich und seinen Begleiter bei Ankunft auf dem Gelände abzugeben. Reiter u. Begleiter erhalten im Gegenzug ein Teilnehmerbändchen.

Zutritt zum Turniergelände haben ausschließlich Personen ohne Krankheitssymptome,

die für eine Infektion mit dem Coronavirus typisch sind.

Anwesenheitsnachweis



für das Betreten des Grundstückes der Sportpferde Gierlich Equestrian GmbH
(Hessenspoor 2-4, 46414 Rhede) während der PLS am 23. u. 24. Juli 2020

Reiter: Vor- und Zuname: _____

Straße: _____ PLZ, Ort: _____

E-Mail: _____ Telefonnummer: _____

1. Begleitung: Vor- und Zuname: _____

Straße: _____ PLZ, Ort: _____

E-Mail: _____ Telefonnummer: _____

2. Begleitung: (bei 3 u. mehr startenden Pferden pro Tag)

Vor- und Zuname: _____

Straße: _____ PLZ, Ort: _____

E-Mail: _____ Telefonnummer: _____

Ankunftszeit:

Abfahrt:

Die Abgabe und Speicherung meiner Daten bei den zuständigen Gesundheitsbehörden genehmige ich
nur zum Nachweis ev. Auftretender Infektionswege.

Ich verpflichte mich, die veröffentlichten und ausgehängten Desinfektionsschutzmaßnahmen,
Abstandsregeln und weiteren Sicherheitsmaßnahmen einzuhalten.

Datum

Unterschrift (Reiter)

Unterschrift (1. Begleitung)

Unterschrift (2. Begleitung)